

Der Landesverband Saarland e.V. der Deutschen Multiple Sklerose Gesellschaft wurde im Jahr 1981 gegründet und betreut im Saarland etwa 1.300 Multiple Sklerose Kranke. Der Verein selbst hat über 1060 Mitglieder. Wir unterstützen MS-Erkrankte dabei, die eigenen Kräfte und Selbsthilfekapazitäten zu nutzen, um ein möglichst eigenständiges und individuell gestaltetes Leben zu führen. Erkrankten und deren Angehörigen bieten wir umfassende Beratung an, informieren regelmäßig über die medizinische Forschung und über Neuerungen und Veränderungen auf dem Gebiet des Gesundheits- und Sozialwesens.



**Deutsche Multiple Sklerose Gesellschaft**  
Landesverband Saarland e. V.  
Lessingstraße 7  
66121 Saarbrücken  
Tel. 06 81/37 91 0-0  
Fax: 06 81/37 91 01 6  
Internet: [www.dmsg-saar.de](http://www.dmsg-saar.de)  
E-mail: [info@dmsg-saar.de](mailto:info@dmsg-saar.de)

# >>Junge MS<<

DMSG Saar

## Informationen und Veranstaltungen für junge Multiple Sklerose Erkrankte

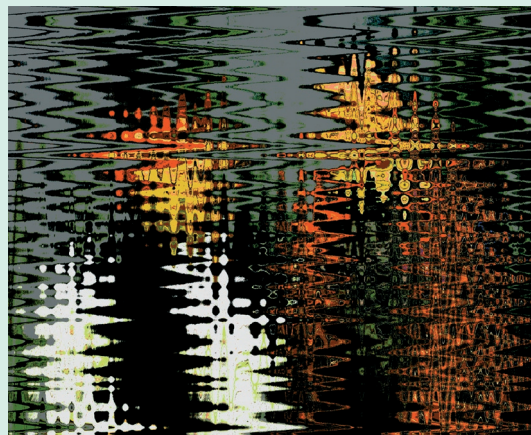

**DMSG**  
DEUTSCHE MULTIPLE SKLEROSE GESELLSCHAFT  
Landesverband Saarland e.V.

## **Workshop für junge Multiple Sklerose Erkrankte**

Inhalte sind u.a. die Vermittlung von Krankheitswissen, die Aktivierung von persönlichen Ressourcen zur Krankheitsbewältigung sowie die individuellen Fragen der Teilnehmer.

Frau Caroline Kuhn, Dipl. Psychologin, leitet diesen Workshop für junge und neu an Multipler Sklerose Erkrankte am  
**Samstag, 21. April**, 9.15 Uhr bis ca. 13 Uhr

### **Ort: Haus der DMSG**

Lessingstraße 7  
66121 Saarbrücken

Um Anmeldung wird gebeten unter 0681-379100 oder per E-Mail: [info@dmsg-saar.de](mailto:info@dmsg-saar.de)  
Die Teilnahme an den Veranstaltungen ist kostenlos.

## **Welt-MS-Tag am 30. Mai 2012**

- > **Workshop** mit Caroline Kuhn, Dipl. Psych. zum Thema „**Kognition bei MS**“
  - > **Workshop** mit Katharina Rogalla, Physiotherapeutin/Coach zum Thema „**MS und Beruf**“
- Ort: Big Eppl, Eppelborn, ab 17.30 Uhr**

## **Infoabend für Neuerkrankte mit Dr. med. Michael Gawlitza**

**Dienstag, 13.11.2012**, 18 bis 20 Uhr

### **Ort: Haus der Parität, Konferenzraum**

Eingang über den Hof  
Richard-Wagner-Straße 62  
66111 Saarbrücken

### **Besondere Beratungsangebote für junge MS-Erkrankte:**

Sicher haben Sie viele Fragen nach der Diagnosestellung. Gerne bieten wir Ihnen ein Beratungsgespräch mit einer unserer Beraterinnen an. Sie können sich gerne an uns wenden:

**Frau Birgit Fox** (montags, mittwochs und donnerstags vormittags)

Tel. 0681-37910-17; E-Mail: [b.fox@dmsg-saar.de](mailto:b.fox@dmsg-saar.de)

**Frau Judith Ernwein** (dienstags bis freitags vormittags und donnerstags nachmittags)

Tel. 0681-37910-17; E-Mail: [j.ernwein@dmsg-saar.de](mailto:j.ernwein@dmsg-saar.de)

### **Ansprechpartnerin für junge MS-Erkrankte: Linda Weber**

Linda Weber ist selbst an Multipler Sklerose erkrankt und engagiert sich sowohl im Vorstand der DMSG Saar als auch bei den „Fördertürmen“, einer Gruppe von MS-Erkrankten und Angehörigen, die als Betroffenen-Berater tätig sind.

Linda Weber ist telefonisch erreichbar unter: 0 68 98 – 4 39 08 2